

KK-1

kamene ploče	
drvene letve	5/3 cm
drvene kontra letve	5/3 cm
krovnna ljepenka	0,3 cm
kamena vuna	12 cm
PE folija	-
AB konstrukcija	16 cm
vapneno-cementna žbuka	2 cm

MK-4

parket + ljepilo	2,5 cm
cementni estrih	4 cm
PE folija	-
EPS	4 cm
AB konstrukcija	20 cm
XPS	8 cm
silikatni premaz	0,2 cm

MK-3

parket + ljepilo	2,5 cm
cementni estrih	4 cm
PE folija	-
EPS	4 cm
AB konstrukcija	20 cm
vapneno-cementna žbuka	2 cm

MK-2

pločice + ljepilo	2 cm
cementni estrih	4 cm
hidroizolacija	0,2 cm
XPS	10 cm
PE folija	-
AB konstrukcija	20 cm
vapneno-cementna žbuka	2 cm

MK-1

parket + ljepilo	2,5 cm
cementni estrih	4 cm
PE folija	-
EPS	4 cm
AB konstrukcija	20 cm
vapneno-cementna žbuka	2 cm

P-1

parket + ljepilo	2,5 cm
cementni estrih	4 cm
PE folija	-
XPS	6 cm
hidroizolacija	0,5 cm
betonska podloga	10 cm
tucanik	15 cm

Z-1

kamena obloga	6 cm
XPS	8 cm
AB zid	20 cm
vapneno-cementna žbuka	2 cm

Z-2

čepasta folija	2 cm
hidroizolacija	0,2 cm
XPS	8 cm
AB zid	20 cm
vapneno-cementna žbuka	2 cm

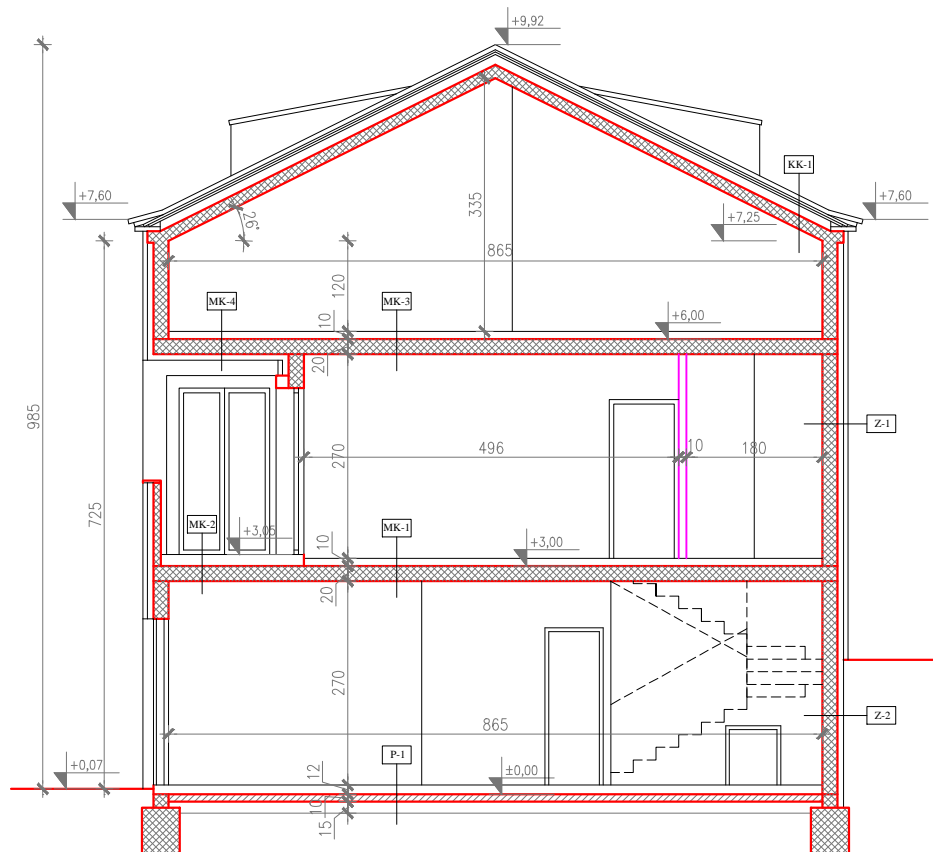

URED OVLAŠTENOG ARHITEKTA ZORAN POPOVIĆ, B.Peričića 34, Šibenik e-mail zoran_popovic@net.hr		ZOP: DM-12-2015 TD: DM-12-2015
INVESTITOR:	DAVOR MAJETIĆ Vinogradi 11/3, 10000 Zagreb OIB: 94265917802	
GRAĐEVINA:	IZGRADNJA STAMBENE GRAĐEVINE	
RAZINA OBRADE:	GLAVNI PROJEKT	
VRSTA PROJEKTA:	ARHITEKTONSKI PROJEKT	
SADRŽAJ:	PRESJEK A-A	
GLAVNI PROJEKTANT:	ZORAN POPOVIĆ ing.arh.	
PROJEKTANT:	ZORAN POPOVIĆ ing.arh.	
SURADNIK:	EDI GRUBIŠIĆ ing.grad.	
DATUM: 06.2015.	MJERILO: 1:100	LIST 1.7