

1. Za zadani sustav potrebno je kvalitativno prikazati M dijagram. Iz opterećenja i M dijagrama potrebno je odrediti T dijagram. Također treba odrediti i N dijagram te skicirati odgovarajuću orijentaciju ležajnih reakcija.

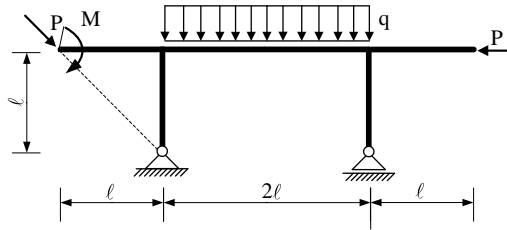

2. Za štapni sustav računski odrediti reakcije i unutarnje sile te prikazati M, T i N dijagrame (dijagrame crtati u mjerilu te paziti na konstrukciju dijagrama, posebno na lomove i tangente).

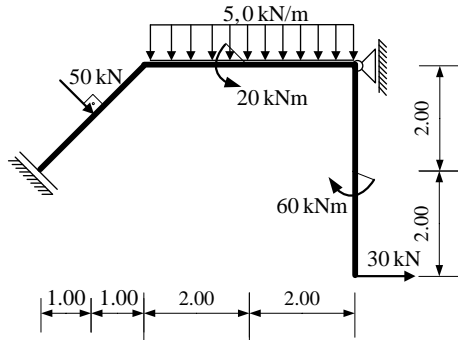

3. Za zadani rešetkasti nosač odrediti sile u spojevima s podlogom te sile u svim štapovima.

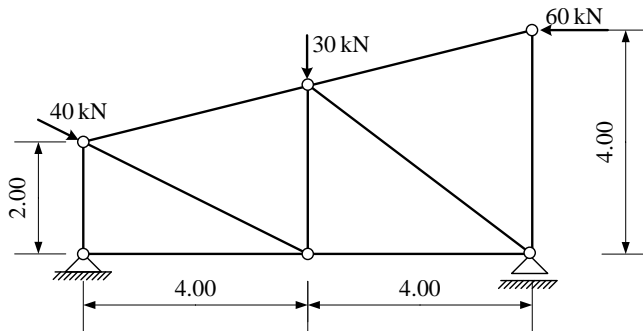

4. Odrediti sile u spojevima s podlogom i u središnjem spoju **grafičkim** postupkom.

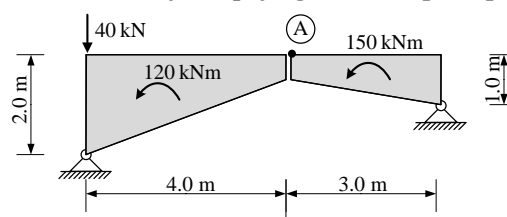

5. Za prostorni štapni sustav računski odrediti sile u svim štapovima.

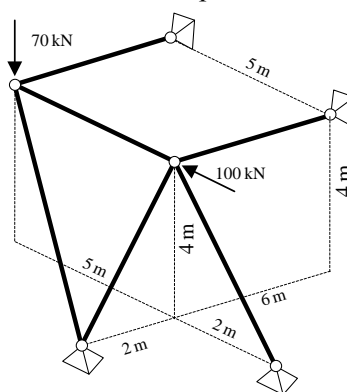

UPUTSTVA ZA PISANI DIO ISPITA I KOLOKVIJ:

- PISATI **JEDNOSTRANO NA PRAZNE A4 LISTOVE** (ne na papire s kvadratićima, milimetarski i ostalo)
- NA KRAJU SVAKOG ZADATKA **ČITKO** NAPISATI RJEŠENJA I SKICU STVARNIH DJELOVANJA
- U DIJAGRAME UNUTARNJIH SILA UPISATI VRIJEDNOSTI
- PRILIKOM GRAFIČKOG RJEŠAVANJA POČETI OD STATIČKE SCHEME TE OBAVEZNO ISTAKNUTI SLIJED POSTUPKA RJEŠAVANJA
- NA PRESAVINUTI OMOTNI LIST **A3 PO VERTIKALI UZ LIJEVI RUB** NAPISATI PREZIME, IME, MATIČNI BROJ
- INDEKS ZA VRIJEME PISANJA ISPITA I KOLOKVIJA OSTAVITI NA KLUPI
- UPOTREBA MOBILNIH TELEFONA JE STROGO ZABRANJENA

1. Zadan je M dijagram za ravnu gredu u ravnini. Iz M dijagrama potrebno je odrediti T dijagram i pripadno opterećenje grede (koncentrirane sile i momenti te distribuirane sile). Sile prikazati na shemi stvarnih djelovanja.

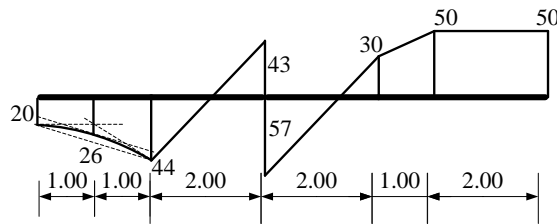

2. Za štapni sustav računski odrediti reakcije i unutarnje sile te prikazati M, T i N dijagrame (dijagrame crtati u mjerilu te paziti na konstrukciju dijagrama, posebno na lomove i tangente).

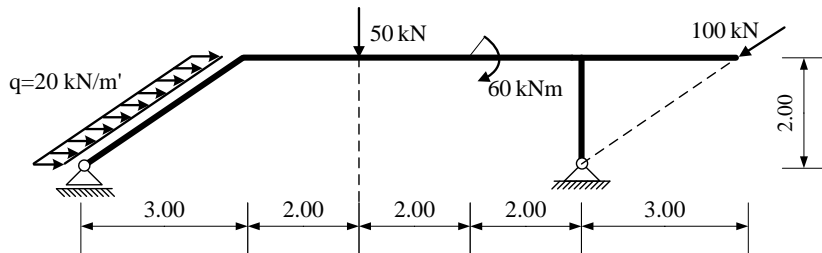

3. Za zadani rešetkasti nosač odrediti sile u spojevima s podlogom te sile u označenim presjecima. Iskazati smisao sile (TLAK ili VLAK) za svaki od označenih presjeka.

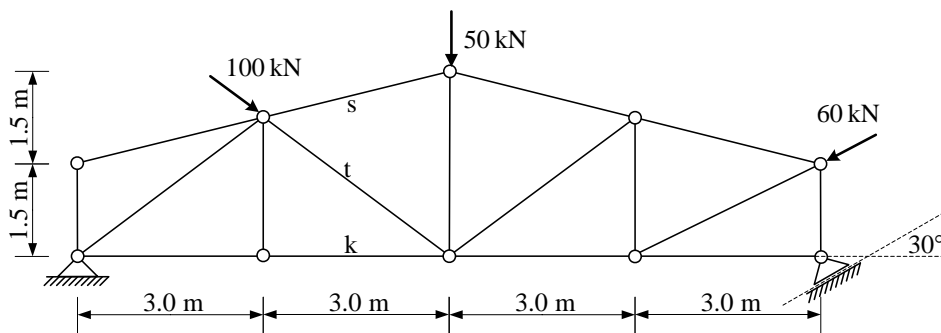

4. Odrediti sile u spojevima.

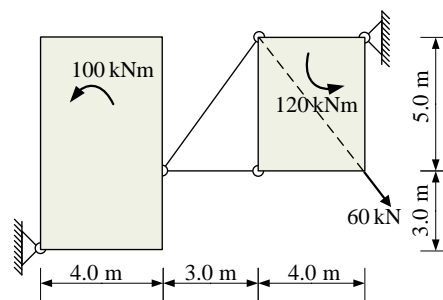

5. Za zadani nosač odrediti reakcije **grafičkim postupkom**.

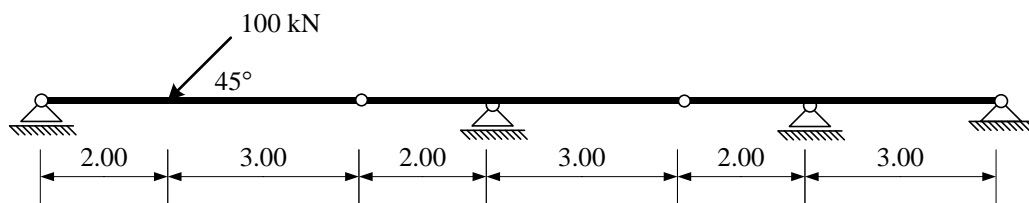

UPUTSTVA ZA PISANI DIO ISPITA I KOLOKVIJ:

- PISATI **JEDNOSTRANO NA PRAZNE A4 LISTOVE** (ne na papire s kvadratićima, milimetarski i ostalo)
- NA KRAJU SVAKOG ZADATKA **ČITKO** NAPISATI RJEŠENJA I SKICU STVARNIH DJELOVANJA
- U DIJAGRAME UNUTARNJIH SILA UPISATI VRJEDNOSTI
- PRILIKOM GRAFIČKOG RJEŠAVANJA POČETI OD STATIČKE SCHEME TE OBAVEZNO ISTAKNUTI SLIJED POSTUPKA RJEŠAVANJA
- NA PRESAVINUTI OMOTNI LIST **A3 PO VERTIKALI UZ LIJEVI RUB** NAPISATI PREZIME, IME, MATIČNI BROJ
- INDEKS ZA VRJEME PISANJA ISPITA I KOLOKVIJA OSTAVITI NA KLUPI
- UPOTREBA MOBILNIH TELEFONA JE STROGO ZABRANJENA

1. Za zadani sustav potrebno je kvalitativno prikazati M, T i N dijagram, te skicirati odgovarajuću orijentaciju ležajnih reakcija.

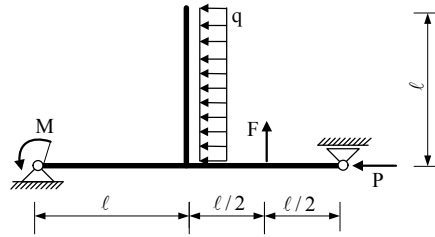

2. Za štapni sustav računski odrediti reakcije i unutarnje sile te prikazati M, T i N dijagrame (dijagrame crtati u mjerilu te paziti na konstrukciju dijagrama, posebno na lomove i tangente).

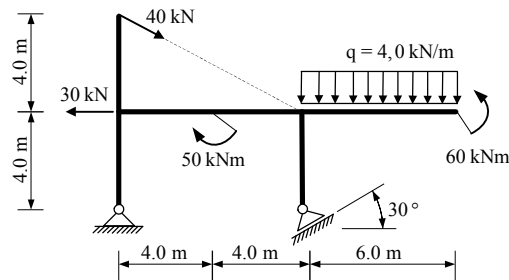

3. Za zadani rešetkasti nosač **grafičkim** postupkom odrediti sile u spojevima s podlogom te sile u označenim štapovima s, t i k.

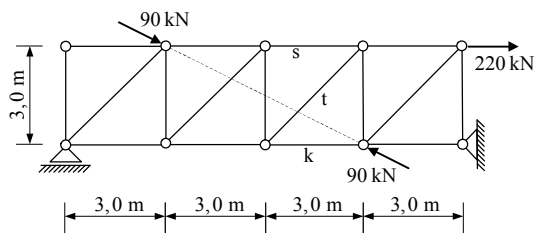

4. Odrediti sile u spojevima s podlogom i u središnjem spoju **analitičkim** postupkom.

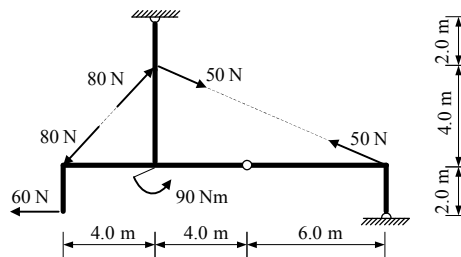

5. Za prostorni štapni sustav računski odrediti sile u svim štapovima.

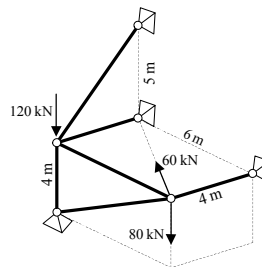

NAPOMENA: sistem je mehanizam; čvor sa silom 120 kN se ne može uravnotežiti!

UPUTSTVA ZA PISANI DIO ISPITA I KOLOKVIJ:

- PISATI **JEDNOSTRANO NA PRAZNE A4 LISTOVE** (ne na papire s kvadratićima, milimetarski i ostalo)
- NA KRAJU SVAKOG ZADATKA **ČITKO** NAPISATI RJEŠENJA I SKICU STVARNIH DJELOVANJA
- U DIJAGRAME UNUTARNJIH SILA UPIISATI VRIJEDNOSTI
- PRILIKOM GRAFIČKOG RJEŠAVANJA POČETI OD STATIČKE SHEME TE OBAVEZNO ISTAKNUTI SLIJED POSTUPKA RJEŠAVANJA (neće se priznavati nejasne skice)
- NA PRESAVINUTI OMOTNI LIST **A3 PO VERTIKALI UZ LIJEVI RUB** NAPISATI PREZIME, IME, MATIČNI BROJ
- INDEKS ZA VRIJEME PISANJA ISPITA I KOLOKVIJA OSTAVITI NA KLUPI
- UPOTREBA MOBILNIH TELEFONA JE STROGO ZABRANJENA

1. Za zadani sustav potrebno je kvalitativno prikazati M, T i N dijagram, te skicirati odgovarajuću orijentaciju ležajnih reakcija.

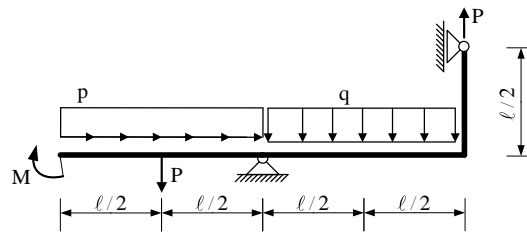

2. Za štapni sustav računski odrediti reakcije i unutarnje sile te prikazati M, T i N dijagrame (dijagrame crtati u mjerilu te paziti na konstrukciju dijagrama, posebno na lomove i tangente).

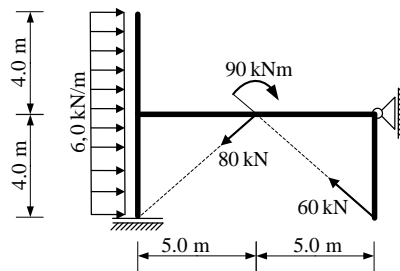

3. Za zadani rešetkasti nosač **analitičkim** postupkom odrediti sile u spojevima s podlogom te sile u **svim** štapovima.

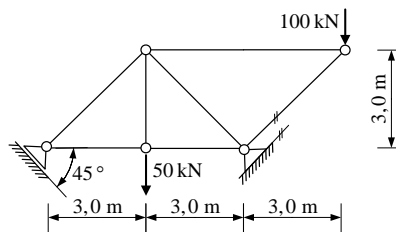

4. Odrediti sile u spojevima s podlogom i u središnjem spoju **grafičkim** postupkom.

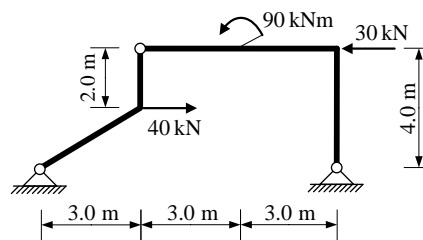

5. Riješiti zadani prostorni sustav (statička shema, postupak, stvarna djelovanja).

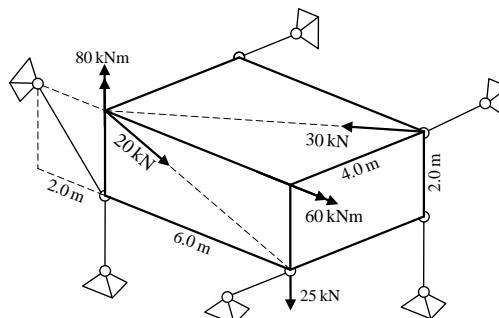

UPUTSTVA ZA PISANI DIO ISPITA I KOLOKVIJ:

- PISATI **JEDNOSTRANO NA PRAZNE A4 LISTOVE** (ne na papire s kvadratićima, milimetarski i ostalo)
- NA KRAJU SVAKOG ZADATKA **ČITKO** NAPISATI RJEŠENJA I SKICU STVARNIH DJELOVANJA
- U DIJAGRAME UNUTARNJIH SILA UPISATI VRIJEDNOSTI
- PRILIKOM GRAFIČKOG RJEŠAVANJA POČETI OD STATIČKE SCHEME TE OBAVEZNO ISTAKNUTI SLIJED POSTUPKA RJEŠAVANJA (neće se priznavati nejasne skice)
- NA PRESAVINUTI OMOTNI LIST **A3 PO VERTIKALI UZ LIJEVI RUB** NAPISATI PREZIME, IME, MATIČNI BROJ
- INDEKS ZA VRIJEME PISANJA ISPITA I KOLOKVIJA OSTAVITI NA KLUPI
- UPOTREBA MOBILNIH TELEFONA JE STROGO ZABRANJENA

1. Za zadani sustav potrebno je kvalitativno prikazati M, T i N dijagram, te skicirati odgovarajuću orijentaciju ležajnih reakcija.

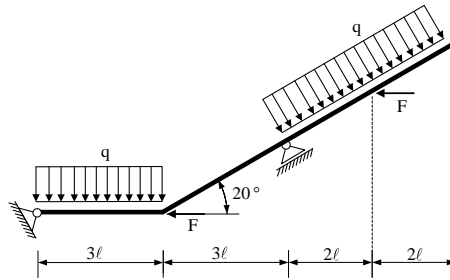

2. Za štapni sustav računski odrediti reakcije i unutarnje sile te prikazati M, T i N dijagrame (dijagrame crtati u mjerilu te paziti na konstrukciju dijagrama, posebno na lomove i tangente).

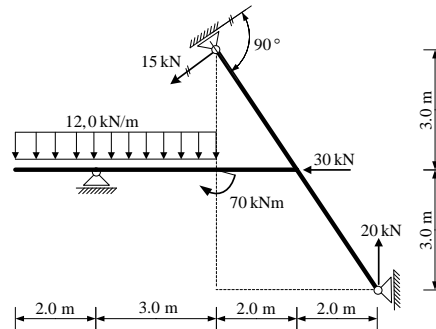

3. Za zadani rešetkasti nosač **grafičkim** postupkom odrediti sile u spojevima s podlogom te sile u označenim štapovima s, t, k, m, n i v.

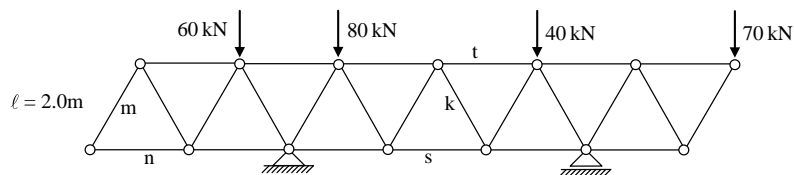

4. Odrediti sile u spojevima s podlogom i u središnjem spoju **analitičkim** postupkom.

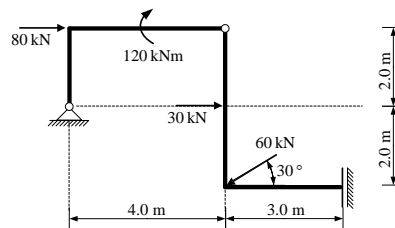

5. Za prostorni štapni sustav računski odrediti sile u svim štapovima.

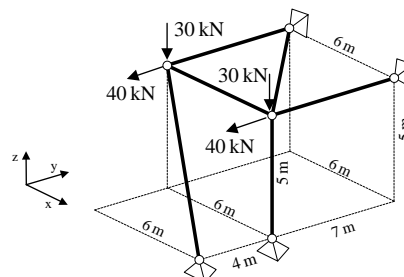

UPUTSTVA ZA PISANI DIO ISPITA I KOLOKVIJ:

- PISATI **JEDNOSTRANO NA PRAZNE A4 LISTOVE** (ne na papire s kvadratićima, milimetarski i ostalo)
- NA KRAJU SVAKOG ZADATKA **ČITKO** NAPISATI RJEŠENJA I SKICU STVARNIH DJELOVANJA
- U DIJAGRAME UNUTARNJIH SILA UPISATI VRIJEDNOSTI
- PRILIKOM GRAFIČKOG RJEŠAVANJA POČETI OD STATIČKE SHEME TE OBAVEZNO ISTAKNUTI SLIJED POSTUPKA RJEŠAVANJA (neće se priznavati nejasne skice)
- NA PRESAVINUTI OMOTNI LIST **A3 PO VERTIKALI UZ LIJEVI RUB** NAPISATI PREZIME, IME, MATIČNI BROJ
- INDEKS ZA VRIJEME PISANJA ISPITA I KOLOKVIJA OSTAVITI NA KLUPI
- UPOTREBA MOBILNIH TELEFONA JE STROGO ZABRANJENA

1. Za zadani sustav potrebno je kvalitativno prikazati M, T i N dijagram, te skicirati odgovarajuću orijentaciju ležajnih reakcija.

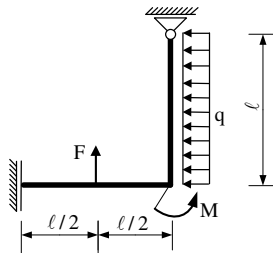

2. Za štapni sustav računski odrediti reakcije i unutarnje sile te prikazati M, T i N dijagrame (dijagrame crtati u mjerilu te paziti na konstrukciju dijagrama, posebno na lomove i tangente).

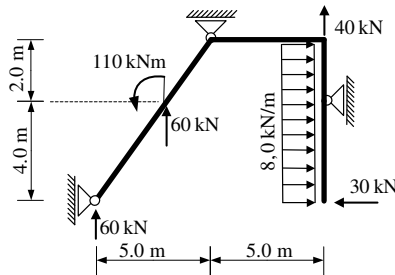

3. Za zadani rešetkasti nosač **grafičkim** postupkom odrediti sile u spojevima s podlogom te sile u svim štapovima rešetke.

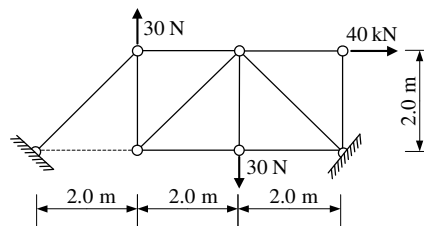

4. Odrediti sile u spojevima s podlogom i u središnjem spoju **analitičkim** postupkom.

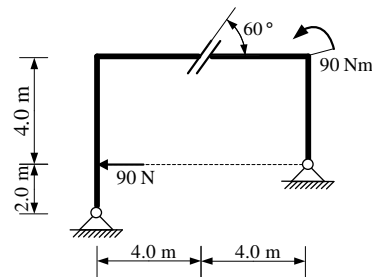

5. Za prikazanu gredu odrediti reakcije. Odrediti unutarnje sile u gredi preko diferencijalnih odnosa (napisati analitičke funkcije i prikazati M, T i N dijagrame). Odrediti mjesto maksimalnog momenta na gredi.

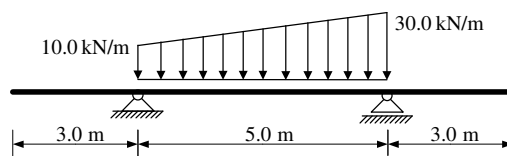

UPUTSTVA ZA PISANI DIO ISPITA I KOLOKVIJ:

- PISATI **JEDNOSTRANO NA PRAZNE A4 LISTOVE** (ne na papire s kvadratićima, milimetarski i ostalo)
- NA KRAJU SVAKOG ZADATKA **ČITKO** NAPISATI RJEŠENJA I SKICU STVARNIH DJELOVANJA
- U DIJAGRAME UNUTARNJIH SILA UPISATI VRIJEDNOSTI
- PRILIKOM GRAFIČKOG RJEŠAVANJA POČETI OD STATIČKE SHEME TE OBAVEZNO ISTAKNUTI SLIJED POSTUPKA RJEŠAVANJA (neće se priznavati nejasne skice)
- NA PRESAVINUTI OMOTNI LIST **A3 PO VERTIKALI UZ LIJEVI RUB** NAPISATI PREZIME, IME, MATIČNI BROJ
- INDEKS ZA VRIJEME PISANJA ISPITA I KOLOKVIJA OSTAVITI NA KLUPI
- UPOTREBA MOBILNIH TELEFONA JE STROGO ZABRANJENA

1. Za zadani sustav potrebno je kvalitativno prikazati M, T i N dijagram, te skicirati odgovarajuću orijentaciju ležajnih reakcija.

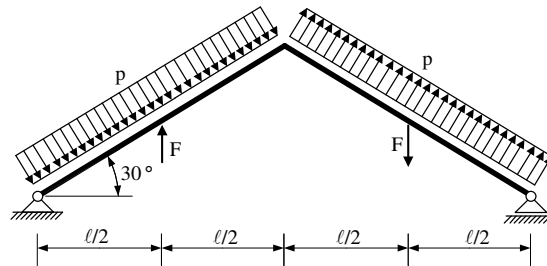

2. Za štapni sustav računski odrediti reakcije i unutarnje sile te prikazati M, T i N dijagrame (dijagrame crtati u mjerilu te paziti na konstrukciju dijagrama, posebno na lomove i tangente).

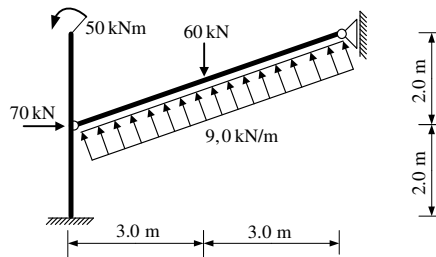

3. Za zadani rešetkasti nosač **analitičkim** postupkom odrediti sile u spojevima s podlogom te sile u štapovima s, t i k.

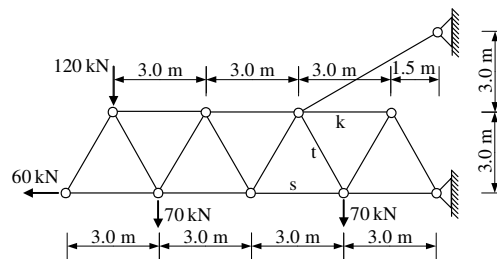

4. Odrediti sile u spojevima s podlogom i u središnjem spoju **grafičkim** postupkom.

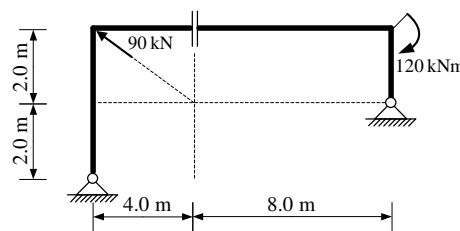

5. Za prikazanu gredu odrediti reakcije i unutarnje sile te prikazati M, T i N dijagrame. Dijagrame je potrebno crtati u mjerilu. Unutarnje sile (računske podatke) je potrebno prikazati na svakih 2,0 m grede.

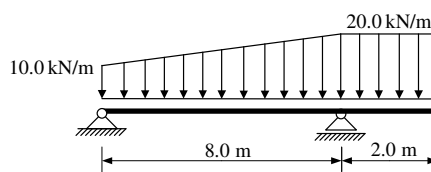

UPUTSTVA ZA PISANI DIO ISPITA I KOLOKVIJ:

- PISATI **JEDNOSTRANO NA PRAZNE** A4 LISTOVE (ne na papire s kvadratićima, milimetarski i ostalo)
- NA KRAJU SVAKOG ZADATKA **ČITKO** NAPISATI RJEŠENJA I SKICU STVARNIH DJELOVANJA
- U DIJAGRAME UNUTARNJIH SILA UPISATI VRIJEDNOSTI
- PRILIKOM GRAFIČKOG RJEŠAVANJA POČETI OD STATIČKE SCHEME TE OBAVEZNO ISTAKNUTI SLIJED POSTUPKA RJEŠAVANJA (neće se priznavati nejasne skice)
- NA PRESAVINUTI OMOTNI LIST **A3 PO VERTIKALI UZ LIJEVI RUB** NAPISATI PREZIME, IME, MATIČNI BROJ
- INDEKS ZA VRIJEME PISANJA ISPITA I KOLOKVIJA OSTAVITI NA KLUPI
- UPOTREBA MOBILNIH TELEFONA JE STROGO ZABRANJENA

1. Za zadani sustav potrebno je kvalitativno prikazati M, T i N dijagram, te skicirati odgovarajuću orijentaciju ležajnih reakcija.

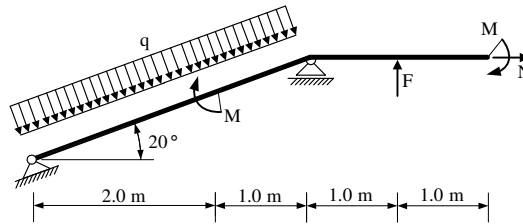

2. Za štapni sustav računski odrediti reakcije i unutarnje sile te prikazati M, T i N dijagrame (dijagrame crtati u mjerilu te paziti na konstrukciju dijagrama, posebno na lomove i tangente).

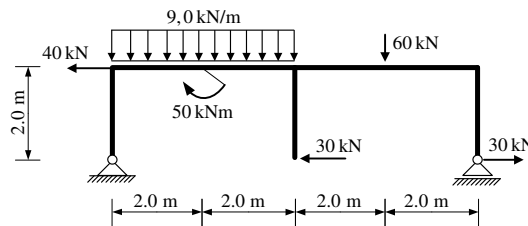

3. Za zadani rešetkasti nosač **analitičkim** postupkom odrediti sile u spojevima s podlogom te sile u štapovima s, t i k.

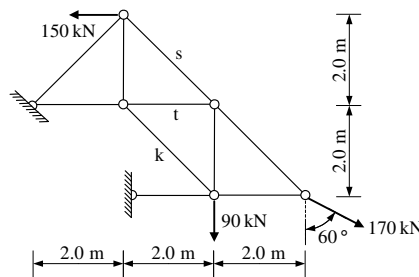

4. Odrediti sile u spojevima s podlogom i u središnjem spoju **grafičkim** postupkom.

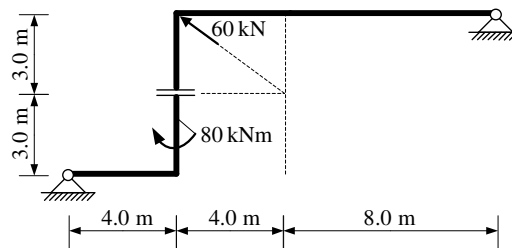

5. Riješiti zadani prostorni sustav (statička shema, postupak, stvarna djelovanja).

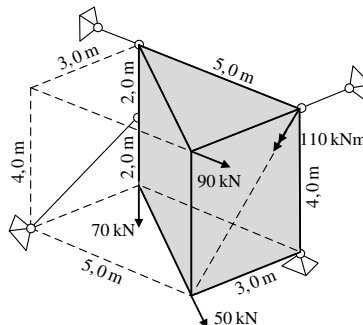

UPUTSTVA ZA PISANI DIO ISPITA I KOLOKVIJ:

- PISATI **JEDNOSTRANO NA PRAZNE** A4 LISTOVE (ne na papire s kvadratićima, milimetarski i ostalo)
- NA KRAJU SVAKOG ZADATKA **ČITKO** NAPISATI RJEŠENJA I SKICU STVARNIH DJELOVANJA
- U DIJAGRAME UNUTARNJIH SILA UPISATI VRIJEDNOSTI
- PRILIKOM GRAFIČKOG RJEŠAVANJA POČETI OD STATIČKE SHEME TE OBAVEZNO ISTAKNUTI SLIJED POSTUPKA RJEŠAVANJA (neće se priznavati nejasne skice)
- NA PRESAVINUTI OMOTNI LIST **A3 PO VERTIKALI UZ LIJEVI RUB** NAPISATI PREZIME, IME, MATIČNI BROJ
- INDEKS ZA VRIJEME PISANJA ISPITA I KOLOKVIJA OSTAVITI NA KLUPI
- UPOTREBA MOBILNIH TELEFONA JE STROGO ZABRANJENA